



新コープのケガ保険は

[団体総合生活保険]

傷害一時金保険料
団体割引30%OFFで、

月払 **990円!!**

個人賠償責任付加の場合 月払1,150円

160円
プラスする
だけ!

入院・通院1日目から20,000円補償

コープが組合員のために作った保険だから

誰でも
年齢制限なし

手軽に
健康診査なし

入れます。

一年いつでも、みなさんのくらしを支えられる保険になりたい。
そんな想いから、制度を見直し、今回**熱中症も補償対象に加わりました。**
これからも、「入っていてよかった」と思っていただけの
保険を目指してがんばります!



くわしくは
資料にて!

注文書・eフレンズで資料請求

297097

◆取扱代理店/株式会社京都コープサービス ◆団体保険契約者/日本コープ共済生活協同組合連合会 ◆事務取扱/京都生活協同組合 ◆引受保険会社 幹事保険会社/東京海上日動火災保険株式会社
◆非幹事保険会社/共栄火災海上保険株式会社/損害保険ジャパン株式会社/三井住友海上火災保険株式会社/あいおいニッセイ同和損害保険株式会社 25TC-003622 (2025年11月作成)

保障の **個別**
何でも相談
も承り中!!

注文書・eフレンズで毎週受付

291633

ご自宅にも伺います。
お店でも開催しています。

開催日はホームページでご確認ください。

コープFP (ファイナンシャルプランナー)

個別相談サービス

ライフプラン表
作成サービス

Web面談始めました

相談・作成無料

未来のしあわせ
計画表

注文書・eフレンズで毎週受付

291714

ご自宅、Web等でお話を伺い作成します。一部対応できないエリアがあります。



資料・パンフレットを
無料でお送りします!

携帯電話からも資料をご請求
いただけます (通信料はご負担ください)



提出用注文用紙の注文番号記入欄に下の6ケタ
の注文番号と注文数□をご記入ください。
または、eフレンズでも注文できます。

【保険商品のご提案にあたって】

当社は、生命保険会社5社・損害保険会社9社の商品を取り扱っております。お客様への保険商品の募集に際しておすすめの商品を、お客様と引受保険会社との保険契約の媒介を行うものであり、告知受領権や保険契約締結の代理権はありません。

【推奨保険会社・商品】

ケガの保障	コープのケガ保険①②
-------	------------

【おすすめする理由】

①当社での取り扱い件数が多く、おすすめできる保険(保険会社) ②生協組合員だけが申し込み可能な商品の中で、取り扱い件数の多い保険(商品) ③当社での取り扱い件数が一定数あり、組合員の割引が適用できる保険(商品) *推奨保険会社商品以外の新発売の商品等もご提案させていただきます。

保険についてのお問い合わせ・ご相談・上記パンフレットのご請求は

コープ保険サービス ☎ **0120-39-9775**

【受付時間】平日/10:00AM~5:00PM(土日祝休業)

京都府下全域 土・日・祝及び上記時間以外は ☎ **0120-399-750** 【受付時間】月~金/8:30AM~8:00PM 土・日・祝/9:00AM~5:00PM

募集(取扱)代理店/ (株)京都コープサービス 本社/ ☎0120-39-9775 住所/ 京都市南区吉祥院石原上川原町1-2 本部8棟 受付時間/ 平日10:00AM~5:00PM(土日祝休業)

▼インターネットで▼

京都コープ保険サービス 検索
https://www.kyoto.coop/kcs/hoken/

新コープのケガ保険	297097	コープの介護認知症保険	298115	コープの団体がん保険(定期)	298174
コープの三大疾病保険(定期)	291706	がん保険(アフラック)	298182	がん保険(オリックス生命)	297925
終身医療保険(アフラック)	298191	終身医療保険(オリックス生命)	297941	緩和型医療保険(オリックス生命)	297950
緩和型医療保険(あんしん生命)	297917	介護保険(終身)(アフラック)	298395	認知症保険	298387
特定疾病保障保険(オリックス生命)	297551	学資保険(アフラック)	291625	教育費用サポート	297771
収入保障保険(オリックス生命)	297585	死亡保険(定期)(オリックス生命)	297577	死亡保険(終身)(アフラック)	298379
死亡保険(終身)(オリックス生命)	297569	エンキャン(オリックス生命)	298140	ツミタス(アフラック)	298417
自動車保険	297101	地震保険付火災保険	297119	ペット保険	298409
保障の相談	291633	ライフプラン表作成サービス	291714		

このご案内は概要を説明したものです。ご契約にあたっては必ず「契約概要」「重要事項等説明書」等をご確認ください。集団扱いの対象となる方の範囲・集団扱い特約失効時の取り扱いや、ご不明な点は取り扱い代理店までお問い合わせください。募集代理店(株)京都コープサービス、関連会社、グループ会社の社員および社員のご家族の方は、私ども(株)京都コープサービスを通じて第一分野(死亡保険、年金保険、学資保険など)にはお申し込みいただけませんので、ご了承ください。コープ保険サービスは募集代理店(株)京都コープサービスが運営しています。※資料請求いただいたお客様の個人情報の利用目的は、当社が委託を受けている保険会社の各種商品やサービスの案内・提供・維持管理となります。また、「各種団体保険」資料ご請求に関する個人情報を、京都生活協同組合との間で、共同利用する場合があります。個人情報の取り扱いに関する詳細については(株)京都コープサービス公式ウェブサイト(https://www.kyoto.coop/kcs/hoken/)をご覧ください。資料請求の際には、これらの個人情報の取り扱いに同意ください。



住まいの保障を

見直しませんか？



自然災害に備えるおすすめプラン



- 1 「風水害での住宅被害」は、**どんな小さな被害**でもしっかり保障!※1
※1 共済金をお支払いできる要件をみたす場合に対象となります。
- 2 「風水害での車庫・物置・カーポートなどの損害」も**実際の損害額**で保障!※2
※2 住宅の基本契約共済金額の10%が限度となります。
- 3 **築年数が古くても掛金は変わりません!**
築25年以上の住宅も安心!

加入例

住宅・家財プラン



- 夫婦2人(60歳代)
 - 木造構造・京都・持ち家(20坪)
- 火災共済+自然災害共済(ベーシック)
200口加入(住宅160口+家財40口)

年払掛金 **52,000円**

火災などのとき 最高保障額 **2,000万円**

風水害などのとき 最高保障額 **2,000万円**

地震などのとき 最高保障額 **600万円**

家財プラン



- 夫婦2人(60歳代)
 - マンション構造・京都・賃貸(20坪)
- 火災共済+自然災害共済(ベーシック)
〈風水害保障なしタイプ〉家財50口加入

年払掛金 **5,250円**

火災などのとき 最高保障額 **500万円**

地震などのとき 最高保障額 **150万円**

●こちらに記載されている内容は、共済商品の概要を説明したものです。ご契約の際は「CO・OP火災共済重要事項説明書(契約概要・注意喚起情報)」を必ずご覧ください。

【お問い合わせ】CO・OP火災共済コールセンター



0120-6031-43



ご加入に関するご質問など

ご用件番号【1】をご選択ください

【受付時間】月～土(祝日営業)9:00～18:00
※日曜・年末年始休み

CO・OP火災共済事故受付センター

すでにご加入の方で共済事故(住宅損害)が発生した場合

ご用件番号【0】をご選択ください

【受付時間】24時間365日

インターネットでも資料請求・お見積もりできます

<https://www.kyoto.coop/coopkyosai/>

コープ火災共済

検索

コープ共済連のホームページで
ご案内しています。

<https://coopkyosai.coop>

今すぐお見積もり



【CO・OP共済ニュース】
CO・OP火災共済に加入するには

出資金をお支払いいただき、お近くの生協および都道府県
共済の組合員になる必要があります。

CO・OP共済は個人情報を大切に、個人情報保護法を守ります。

明日のくらし、ささえあう
CO・OP 共済

取扱団体／日本コープ共済生活協同組合連合会(コープ共済連) 契約引受団体／全国労働者共済生活協同組合連合会(こくみん共済 coop)
自然災害共済は、CO・OP火災共済にプラスしてご加入いただく保障です。詳細はパンフレットでご確認ください。

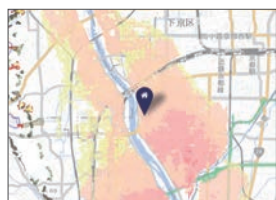

co-op 火災共済

地盤調査サービス

ご自宅周辺の自然災害リスクを**無料で診断**

◀地震・浸水の可能性などの災害リスク、最寄りの避難所がマップで確認できます。

今すぐ診断



左記の二次元コードから
サイトにアクセスして
住所を入力して
ください。



2026年
1月4回

発行日
1月12日

編集責任/株京都コープサービス

eフレンズ
(インターネット注文)

eフレンズでも
くらしのサプリが
ご覧になれます。



京都コープサービスの
ホームページを

チェック



お店でみせるだけ
特典ご利用チケット
ダウンロードできます！



税込価格は目安価格です。本体価格に標準税率1.1、または軽減税率1.08を掛け、小数点以下は四捨五入した価格です。

聞こえに不安を感じたら 補聴器を試してみませんか。

ご自宅で聴力を測定し、
適切な補聴器をお選びします。

こんなに小さい！
無料でお試し！

耳の後ろに
すっきり収まる
自然な着け心地



装用例



充電式

お試しいただける
補聴器の一例

充電式
リサウンド・ネクシア
片耳 **171,000円**～(非課税)

メーカー希望小売価格
190,000円(非課税)
※補聴器は非課税です。
※充電器は別売りとなります。

組合員特典

補聴器本体メーカー希望小売価格より
10%OFF
他の機種も割引の対象となります。

お試しの流れ

注文書・eフレンズ、または
お電話でお申し込みください

補聴器無料お試しサービス

申し込み
番号

298051

日程調整

フジ医療器の
担当者から
ご連絡します

聴力測定

測定結果に応じて
補聴器の選定や
調整をします

無料お試し

いつもの環境で
聞き心地を
ご実感ください

ご購入

ご返却

お問い合わせ・申し込み

コープ文化サービス

0120-075-502

京都府外からは **075-681-1302**

受付時間
午前9:30～午後5:30
(土曜・日曜・祝日休)

商品についてのお問い合わせ

株式会社フジ医療器

※お電話の際は、京都生協組合員である旨をお伝えください。

生協組合員
専用



0120-663-255

受付時間
午前9:30～午後5:30
(土曜・日曜・祝日休)

個人情報の取り扱いについて

お申し込み、お問い合わせに際してお知らせいただいた個人情報は、ご利用及びサービス情報等をご案内するために利用します。

「有職(ゆうそく)」とは、平安時代から伝わる公家の装束や作法などの決まりごと。公家の装束を忠実に模して作られたひな人形を、「有職雛」と呼びます。

京都東山三条で
連綿と伝承されてきた有職
それが田中人形の誇りです

京人形司としての技は一子
相伝。現在十九代平安光
義がその伝統を受け継ぎ、
創作に勤しんでおります。

下記2店舗にて
ひな人形展示会 開催中!

本店南側コインパーキングをご利用ください

東山三条上ル **東山三条 本店**
地下鉄東西線「東山」駅2番出口すぐ
京都市左京区東大路通仁王門下ル東門前町528
TEL. 075-761-4151(代表)

午前9時
～午後6時

駐車場完備

国道1号線 大手筋交差点 **国道1号 大手筋店**
市バス・京阪バス「国道大手筋」下車
京都市伏見区下鳥羽広長町156
TEL. 075-604-0100(代表)

午前10時
～午後5時30分

組合員特典 ご優待価格でご提供

※詳しくは田中人形各店舗にお問い合わせください。

京都生協の組合員であることを
証明するもの(カードもしくはモバ
イル組合員証)又は、本誌をご持
参ください。

※ご購入の後に組合員であることをお申し出いだいても、組合員価格で
のお取り扱いはできませんので、ご注意ください。
※お支払いは現金もしくはお振込みにてお願いいたします。

コンパクトサイズも豊富に取り揃え。
是非お顔を見にお越しください。

新年1月2日より5月5日まで無休で営業いたしております。

●天正元年より十九代の伝統を継承 平安光義作

「ひな人形」・「五月人形」のカタログさし上げます。

ひな 五月 いわう

お客様窓口 **0120-17-5-182**

東山三条 田中人形 検索

(午前9時～午後6時)

個人情報の取り扱いについて お申し込み、お問い合わせに際してお知らせいただいた個人情報は、ご利用及びサービス情報等をご案内するために利用します。

オンライン学科教習も人気

※メンテナンス時間や休校日などは視聴できません。 ※一部、対面での受講があります。

コープのおすすめ
自動車教習所

組合員特典 **商品券プレゼント!!**

四輪車 **5,000円分**

三輪車 **2,000円分**

※ご契約時に京都生協組合員であることをお申し出ください。ペーパードライバー講習は
対象外となります。 ※商品券の発送は、入所された月の翌月中旬頃となっております。

まずは注文書で
資料請求
提出用注文書に6桁の番号と
数量印をご記入ください。

光悦自動車教習所 京都市北区大宮

普通 普通二輪 400ccまで 京都市内北部4路線 送迎バス運行

297615

二条自動車教習所 京都市中京区西ノ京

普通 普通二輪 400ccまで JR・地下鉄「二条駅」歩いて約5分

297780

山科自動車教習所 京都市伏見区日野

普通 大型普通二輪 京都市内南部・宇治方面 (合わせて6路線) 送迎バス運行

297631

こちらの教習所もご案内しております ▶▶ 右京区常盤 京都うずまさ自動車教習所
宇治市大久保 大久保自動車教習所

※各教習所の情報および無料送迎バスの詳細は、ホームページなどでご確認ください。

お申し込み・お問い合わせ

コープ文化サービス **0120-075-502**

京都府外からは 075-681-1302
受付時間: 午前9:30～午後5:30 土曜・日曜・祝日休み

◆各教習所の教習料金やオプション内容などにつきましては、お送りするパンフレットでご確認ください。

●大切なお知らせ
組合員特典の適用と、教習所独自の「友人紹介」
など、他の《サービス》や《キャンペーン》は併用に
なりません。

個人情報の取り扱いについて お申し込み、お問い合わせに際してお知らせいただいた個人情報は、ご利用及びサービス情報等をご案内するために利用します。

京都生協の葬祭事業

フオレ案内センター

生協の葬祭サービス

組合員の「納得」を大切にしています

コープ葬クオレ

京都生協組合員とそのご家族なら
どなたでも24時間365日
ご利用いただけます。

声

ご利用いただいた組合員の声

親切でわかりやすく気持ちのいい対応でした。料金が明確でおしつけがましいところが全くなかったです。葬儀に関わる幅広い事に対応しておられるので合理的で助かりました。

例 自由プラン30 (基本費用) > 本体300,000円 (330,000円 税込)

葬儀は提携する葬儀社と協力して執り行います
地域のホールが利用できます

写真はイメージです。

霊園・墓石・永代供養・樹木葬

先祖を想い家族の幸せを願う場所へ

- 専任の担当者が個別相談に対応します
- 提携する石材店の霊園・墓石をご紹介します

組合員
特典あり



提携石材店

- (株)日野屋 ●(株)メモリアルアートの大野屋
- (社)京都西山霊園 ●須藤石材(株)

春彼岸セール

2/7(土)~3/22(日)

コープ二条駅3階
クオレ案内センターにて開催!

~入会すればご安心~

クオレの会

事前に登録いただくと
スムーズにお葬儀の受付が
できます

入会・退会自由 入会金・会費なし



葬祭 ホール

公益社グループ(株)京都セレモニー

【北区】北プライトホール 【右京区】西プライトホール
【東山区】中央プライトホール 【南区】南プライトホール
【山科区】山科プライトホール
【伏見区】伏見プライトホール
【宇治市】向島宇治プライトホール

小さなお葬式 ライフアンドデザイン・グループ西日本(株)

施設名称変更のお知らせ 2025年7月から「家族葬のらくおう」は「小さなお葬式」に名称変更いたしました。

【亀岡市】亀岡駅前ホール、亀岡篠ホール 【北区】かもがわ北ホール、堀川北大路ホール 【上京区】西陣七本松ホール
【右京区】西京極ホール、太秦開町ホール 【東山区】東山ホール 【西京区】らくさいホール 【南区】桂ホール、久世メモリアルホール、
吉祥院ホール、東寺前ホール 【山科区】山科御陵ホール、山科大宅ホール 【伏見区】ふかくさホール、伏見桃山ホール
【向日市】向日上植野ホール 【長岡京市】長岡京ホール 【宇治市】宇治ホール、だいご六地藏ホール、宇治横島ホール
【城陽市】城陽平川ホール、城陽市役所前ホール 【京田辺市】京田辺ホール 【八幡市】八幡ホール

お問い合わせ
資料請求は
今すぐ!

葬祭事業のごあんない クオレ案内センター

0120-402-900

年中無休 24時間受付 18:00~翌朝9:00までは、お葬儀受付専用電話となります。
ご相談や商品に関するご質問は9:00~18:00にお電話ください。



京都生協 クオレ	検索	https://www.kyoto.coop/cuore/
コープ葬クオレの会	仏壇	返礼品(香典返し)
297178	297216	298085
		霊園・お墓
		297186
		永代供養・納骨堂 樹木葬
		298361

個人情報の取り扱いについて お申し込み、お問い合わせに際してお知らせいただいた個人情報は、ご利用及びサービス情報等をご案内するために利用します。

遺品整理 福祉整理

お見積もり
ご相談 **無料**

メディア取材実績多数
詳しくは
ホームページを
ご覧ください



福祉整理®とは?

健全な生活を取り戻すお手伝い

病気・高齢などで「片付け・清掃ができない」「害虫
や異臭の発生」など悪化した住環境をメモリーズが
“整理清掃作業”で改善します。

遺品整理・福祉整理®の基本料金

間取り	料金
1R	22,000円(税込)~
1DK	55,000円(税込)~
2DK	88,000円(税込)~
3DK	143,000円(税込)~
特殊清掃	33,000円(税込)~

組合員特典
一般料金より
10%OFF



大切な
思い出の整理を
お手伝いします。

メモリーズ株式会社
代表取締役社長 横尾将臣

【実例紹介】2DKの場合

今回写真でご紹介した実例の料金

110,000円(税抜) (121,000円 税込)

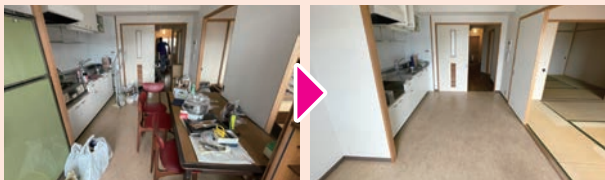

※オプションとして消臭、除菌が行えます。(有料)

- 住所:京都市下
- 間取り:2DK
- 作業時間:3時間
- 作業人数:3人
- オプション作業代:なし



お見積もり・ご相談無料
安心の遺品整理専門業者

お問い合わせ・お申し込み コープ文化サービス

0120-075-502

府外からは 075-681-1302

受付 月~金 午前9:30~午後5:30 土曜・日曜・祝日休み

個人情報の取り扱いについて お申し込み、お問い合わせに際してお知らせいただいた個人情報は、ご利用及びサービス情報等をご案内するために利用します。

ECCジュニア

2024年度 子ども向け英会話教室
生徒数・教室数 **No.1**

※2024年度14才以下を対象とした
子ども向け英会話教室生徒数・教室数
(株)矢野経済研究所調べ 2025年7月
現在
※本調査結果は、定性的な調査・分析
手法による推計である。

ECCジュニアなら
話せるチカラで
自信がついてくる!

英語で
はばた
ちよう

ECCジュニア生
かなとさん

ECCジュニア生
にいなさん

春の入学 キャンペーン

2025
12/1月~2026
4/20月

キャンペーンの
詳細はこちらから



無料体験レッスンに参加された方
大谷翔平選手
クリアファイル&ノート
プレゼント!



期間中に学習を開始された方
レジャーシート
プレゼント!



※ECCジュニア・BS・シニア教室のみの特典です。※色・デザインは実際と多少異なる場合があります。※在庫切れの際はご容赦ください。

生協組合員の皆さまへの特典

2026年1月1日(木)~2026年12月25日(金)

「生協紹介入学申込書」に必要事項をご記入の上、ECCジュニア・BS・シニア教室の入学手続き時にご提出いただくと

ご入学の方全員に! **1,000円分のJCBギフトカードをプレゼント!**

※上記の特典は2026年12月25日までの期間中にレギュラーコースの入学手続きを完了された方が対象です。※上記期間内に入学手続きをされた方には入学金半額免除(5,500円→2,750円(税込))および、1,000円分のJCBギフトカードをプレゼントいたします。※プレゼントは受講開始の翌月または翌々月の発送となります。※JCBギフトカードの特典は、他の特典との併用不可および、ご兄弟姉妹、ご家族で入学の場合、1人目のみ適用となります。※入学手続き完了後、「生協紹介入学申込書」をご提出いただいてもさかのぼって本特典を受けることはできません。

無料体験レッスン受付中
英語・英会話コース ほか

ECCジュニアに関する
お問い合わせ・ご相談は

0120-415-144 (無料)

まずは資料をご請求ください。(無料)

注文書の注文番号記入欄に6ケタの注文番号と必要数量をご記入ください。
「ECCジュニア コースパンフレット(無料)」をお届けします。

生協へECC
ジュニアの
資料を請求

資料(生協紹介入学
申込書付)が届く
※ECCジュニアから資料到着
確認の電話があります。

最寄りのECCジュ
ニア教室へ無料体験
レッスンを申し込む

入学を決めたら、入学申し込み
時にECCジュニア教室へ
「生協紹介入学申込書」を持参

① 幼児

297666

② 小学生

297674

③ 中学生

297682

④ 高校生・大学生・社会人

297623

⑤ シニア

297879

※個人情報の取り扱いについて / お申し込み、お問い合わせに際してお知らせいただいた個人情報は、ご利用及びサービス情報等をご案内するために利用します。